



公益シルバー ぶんきょう

2024

第 39 号

令和6年1月26日発行

公益社団法人
文京区シルバー人材センター



美の匠

1

イタリア・
リオマッジョーレ

小林 二郎さん
(シルバー人材センター会員)

文京区秋の文化祭
第72回絵画展 佳作

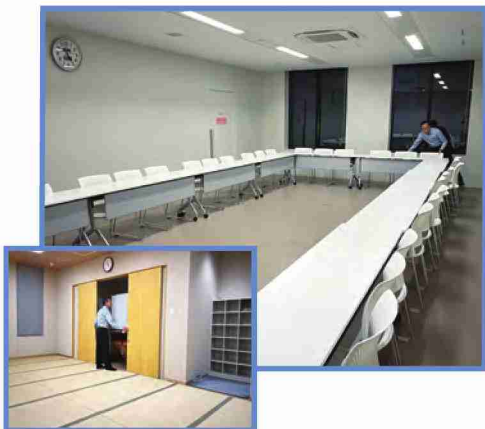

大塚地域活動センターは、2023年4月に茗荷谷駅近くの中央大学2階に移転しました。私たちの主業務の『会議室貸出業務』だけでなく多くの業務が変わりました。今年度はチーフを任せましたが、新たな業務や判断に迷う事があり、活動センターの所長やシルバー仲間相談を重ねることで、大きなトラブルもなくここまで来ました。貸出業務の就業をはじめ様々な問題点の確認や解決策など踏み込んだ業務にも関わった事は、今後につながる良い経験でした。

お仕事訪問 ③

管理業務



大塚地域活動センター
会議室貸出業務
滑川 茂さん

令和6年 年頭挨拶



会長
坂巻 三登

あけましておめでとうございます。会員の皆さまにおかれましては、新春を晴々しい気持ちでお迎えのこととお慶び申し上げます。

令和2年の初頭から日本にも上陸し、流行の波を繰り返しながら猛威を振っていた新型コロナウイルス感染症ですが、昨年の5月には5類に移行し、ようやく収束しつつあります。しかしながら、コロナが社会に与えた影響は大きく、元の状況に戻ることは難しいとも言われており、感染対策は常態化しております。また、今年は年始早々能登半島地震や羽田空港での航空機衝突・炎上と大きな自然災害や事故が起きており、社会に不安を与えております。このような状況ですが、前向きな気持ちで明るく就業にあたっていただきたいと思います。

コロナ禍において、シルバー人材センターの会員の減少が全国的な課題となっておりますが、当センターでは会員の増加傾向が続いており、昨年末には1,400名を上回ることができました。また、請負と派遣を足した契約合計金額も前年度の実績を上回り、過去最高金額を記録することが見込まれています。これらは、会員の皆さまが真摯に就業にあつ

ていることが発注者に認められた証しであり、会員増強に取り組んでいただいた成果です。本年も引き続きのご尽力をよろしく申し上げます。

このように数字的には好調な当センターですが、私は就業の提供だけでなく、シルバー人材センターとして会員の皆さまの健康で生きがいのある生活の実現に寄与することも目指しております。そのために、会員同士のコミュニケーションを図る地区地域班による散策会、清掃などのボランティア活動、さらには会員向けの講習会や生活に役立つセミナーなど様々な活動を実施してまいりたいと考えております。会員の皆さまの、様々な活動への積極的な参加やご提案を期待しております。

最後になりますが、今年の干支は辰年です。ここ数年はコロナ禍がつづく大変な年でしたが、社会経済が天に昇る龍のように上昇して勢いある、会員の皆さまにとってより良い年になることをご祈念申し上げます、私の年頭のご挨拶といたします。

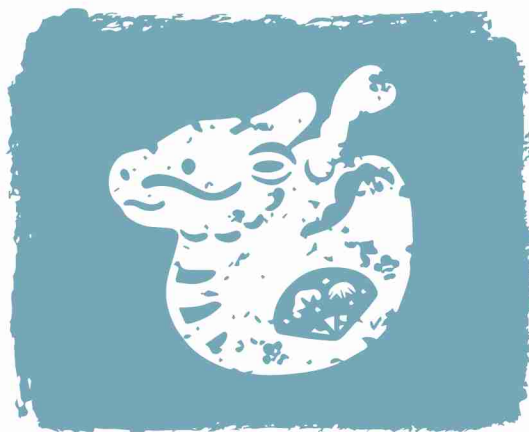

文京区区長に、シルバー人材センターへの支援要請を行いました

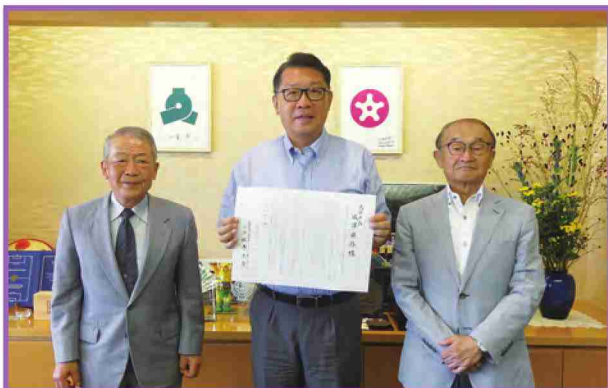

左から坂巻会長、成澤区長、染谷副会長

令和5年9月4日に会長、副会長、常務理事が成澤区長を訪問し、シルバー人材センターへのより一層の仕事の提供等の支援を求め、要請を行いました。

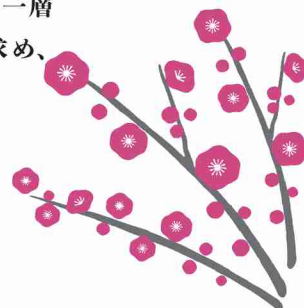

仕事別グループ全体会・就業相談会実施報告

■仕事別グループ全体会

令和5年8月～12月にかけて仕事別グループの全体会が開催されました。

< 議題 >

- ◎担当理事/常務理事/リーダー紹介
- ◎担当理事挨拶
- ◎課題 1. シルバー人材センターの現況等について
- 2. 来年度の就業者選考及び基準該当者相談について
- 3. 継続就業基準の見直しについて
- 4. 接遇研修・交通安全マナー研修
- 5. グループ別懇談

グループ名	実施日時	
学校受付窓口	8月24日(木)	10:00～12:00
交通指導	8月24日(木)	13:30～15:30
学校安全対策	11月21日(火)	10:00～12:00
地域活動センター会議室・区民会館	11月22日(水)	10:00～12:00
アカデミー館	11月22日(水)	14:00～16:00
民間等施設管理		
植木	11月28日(火)	15:00～17:00
除草・屋内外清掃	11月29日(水)	10:00～12:00
地域社会サポート	11月29日(水)	14:00～16:00
駐輪場・放置自転車	11月30日(木)	13:30～15:30
家事援助サービス	12月19日(火)	9:15～12:00
児童館		
派遣事業(保育園・介護施設・民間)		

11月22日(水) 実施

地域活動センター会議室・区民会館グループ



12月19日(火) 実施

派遣・家事援助グループ



就業相談会

令和5年11月～12月の2日間に分けて就業相談会を実施しました。延べ42名の会員が参加しました。



安全管理委員会だより



令和5年9月29日(金)に、公益財団法人東京しごと財団主催のシルバー人材センター安全大会が開催されました。文京区の安全就業に関する取り組みが評価され、安全就業優良センターとして表彰を受けました。

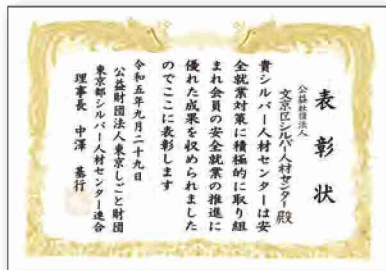

西安全管理委員長(右)

令和5年度 事故報告 (令和5年4月1日～12月31日まで)

1. 傷害事故

発生日時	仕事名	性別	年齢	事故内容	再発防止策
4/6(木) 16:30頃	学校用務	男性	75	昇降口(外側)に置いてある机が、強風で煽られ、会員の両脛に接触。左足の脛を十針縫う怪我。	危険予測意識の向上。学校側の配慮もあり、机から植木鉢に変更。
5/9(火) 14:00頃	区報配布	男性	74	区報の配布就業中、自転車を路上に駐車しようとした。その際、近くの車に気をとられ、バランスを崩して転倒し右足首骨折。	自転車から降りる際、足をついた場所が傾斜となっていた。それにより、バランスを崩し転倒。平らな場所でも降り降りするよう指導した。
5/30(火) 11:30頃	喫煙等巡回業務	男性	75	路上にて歩行しながら就業中、段差につまづき転倒。転倒した際、顔を強打し鼻骨骨折。	就業中は、足元にも注意するとともに、日頃からの健康管理を怠らざうることを注意指導した。
8/9(水) 11:30頃	保育施設(派遣)	女性	74	終業間際、椅子から立ち上がり移動しようとした際、テーブルの脚に、左足がひっかかり、右側に転倒。倒れた側に植木鉢があり、植木鉢のふちに右脇背部を強打し骨折。	机から立つなど移動の際は、周辺確認と足元への注意をするよう指導した。
9/11(月) 13:30頃	除草	女性	70	除草作業中、スズメバチの巣があることに気づかず作業していた。背中、腕、手の5カ所刺された。	①植栽を長い棒などで叩いて、蜂がいないか確認してから作業に取り掛かる。 ②明るい服装を着用する。
10/7(土) 9:45頃	屋内清掃	女性	76	就業中、ゴミを集積場に出して戻ろうとした際、足がもつれ転倒。転倒した際に、左頬、右ひざ、左手を地面に強打し左手小指を骨折。	転倒した付近には、段差はない。就業が終わる間際の気の緩みと運動機能の低下の認識不足が原因。
10/16(月) 7:50頃	公園門開閉業務	男性	74	公園の門を開場するため向かっている途中、足がもつれ転倒。左膝、右肩を路面に強打し打撲。	転倒した場所には、段差はない。運動機能低下の認識不足が原因。日頃から体力維持に努めるよう指導した。

2. 賠償責任事故

発生日時	仕事名	性別	年齢	事故内容	再発防止策
6/7(水) 9:30頃	植木剪定	男性	74	発注者(柵)と隣の会社の塀(万年塀)との間に、隙間がある。その隙間に、2mの脚立を折りたたんだ状態で、隣の会社の塀に立てかけた。そのハシゴに上ろうと足を掛けた際、塀の一部が崩れ破損させた。	①古い塀がある作業場所で、塀に触れることが予測される場合、作業はしない。作業中に、そのような状況を見つけた際は、作業班長に報告する。②正しいハシゴの使い方の徹底及び指導。

3. その他の事故

発生日時	仕事名	性別	年齢	事故内容	再発防止策
7/18(火) 9:30頃	親水施設運転管理	男性	75	自分の当番日を勘違いし、就業しなかった。	ローテーションによる就業のため、次の日の当番に連絡を入れ、就業日忘れを防ぐよう指導。
8/16(水) 10:00頃	親水施設運転管理	男性	70	就業中にスマホで写真を撮り、ツイッターへ投稿。	全就業会員へ情報共有し、指導・教育を実施。
8/26(土) 10:30頃	自転車整理	男性	88	歩道に放置されていた自転車を整理しようとした際、停めていた女性の方と口論となった。その女性がその場を離れようとした時、腕を掴んで制止した。女性から暴言・暴行されたことと区へ連絡があった。	全就業会員へ情報の共有と就業内容の確認を実施。また、接遇講習会を行ない再発防止に努める。

令和5年度のイベント・諸活動

いきいきシニアの集い 作品展示

11/11 sat 12 sun

文京シビックセンターで「いきいきシニアの集い」が開催されました。シルバー人材センターのブースが設けられ、手芸・絵画などの作品展示を行いました。



女性委員会の活動(染め物教室)

9/7 thu

女性委員会の活動として染め物教室の練習会を行いました。シルバー会員向けにもワークショップを企画しています。会報誌同封のチラシを是非ご覧ください!

これからシルバー応援フェスタ

10/24 tue

文京シビックホールにて、「これからシルバー応援フェスタ」が開催されました。シルバー人材センターの紹介や女優の大場久美子さんによる講演が行われました。



シルバー 体力測定会

physical fitness test

■実施日: 令和6年3月5日(火)

14時~16時

(受付開始: 13時30分)

■場 所: シビックセンター4階
シルバーホール(予定)

■対象者: 文京区シルバー人材センターに登録している会員

■参加定員: 60名 ※申込者多数の場合は抽選

■参加費: 無料



■内容:

	項 目	時 間
1	体力測定	1時間
2	健康に関する講義	1時間
3	測定結果の配付・説明	



測 定 種 目

1	2	3	4	5
握力	開眼 片足立ち	TUG (着座から立ち上がって歩行、折り返して再び着座)	最大歩行速度	通常歩行測定

■申込方法: シルバー人材センター事務局 担当 赤羽・田畑まで

Eメール: bksc@sjc.ne.jp または TEL.03-3814-9248

■申込期限: 令和6年2月16日(金)

「包丁研ぎ」のご案内

切れ味の悪くなった「包丁」は、 ありませんか？

熟練の技を持つシルバー会員が、
切れ味を蘇らせます。



どんなに良い刃物でも、正しいメンテナンスを行わなければ徐々に劣化していきます。
包丁の切れ味が落ちてきたかなと思ったら、ぜひ「包丁研ぎ」にご相談ください。
シルバー会員の丁寧な対応で、手軽に注文できるので安心です。
あなたの包丁を、購入時の切れ味に蘇らせます。

■受付日・受付時間

毎週水曜日 9時～16時

※祝日の場合は、翌日木曜日にお越しください。

■受付場所

文京シビックセンター4F
シルバー人材センター 受付窓口

■料金(前金制)

1本 800円

■お戻しについて

翌週の水曜日に、お引き取りにご来局ください。

※祝日の場合は翌日の木曜日

■取り扱いできない種類

ハサミ、剪定バサミ、刈り込みバサミ、小刀、その他

令和6年
1月10日(水)
開始!



< 注意事項 >

1. 電話でのお申し込み・ご予約は受け付けておりません。受付日に直接窓口にお持ちください。
2. 刃物を取り扱うため、上記受付日・受付時間以外の対応は致しかねますのでご了承ください。
3. 受付の際に、刃物の状態によってはお断りする場合がありますのでご了承ください。
4. 刃物をお持ちになる時は、危険ですので、刃を保護して新聞紙等に包んでお持ちください。

新規会員募集ポスター 掲示ご協力のお願い

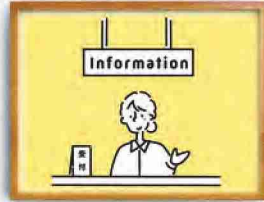

これからは**好きな仕事**をしよう!



会員募集中 / **60**歳以上の方が区内で活躍中

地域社会に役立つお仕事をしてみませんか?

公益社団法人

文京区シルバー人材センター

〒112-0003 文京区春日1-16-21 シビックセンター (文京区役所) 4階

電話番号: **03-3814-9248**

平日9:00~17:00



<https://webc.sjc.ne.jp/bunkyo/index>

ポスター掲示にご協力いただいた方には

“オリジナル **もれなく**
ステンレス・ボトル”
をプレゼントします!!

詳しくは事務局まで
お問い合わせください!



会員紹介キャンペーンも
引き続き実施中!
お近くのご友人やご家族を
是非ご紹介ください!

ご紹介いただいた方にも
「オリジナル
ステンレス・ボトル」
をプレゼントします!

インボイス制度について

昨年10月からインボイス制度が始まりました。

シルバー人材センターの会員の多くは、年間の課税売上高が1,000万円未満の小規模事業者であり、今までどおり消費税の納税は免除されますが、センターからの仕事の他に事業を営み、適格請求書発行事業者登録を行っている会員さんは、センター事務局に登録番号を連絡してください。

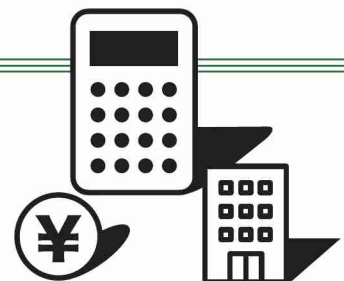

令和6年度 就業報告提出日・配分金振込日

就業月	就業報告提出締切日	配分金振込日	
令和6年	4月分	5月2日(木)	
	5月分	6月4日(火)	
	6月分	7月2日(火)	
	7月分	8月2日(金)	
	8月分	9月3日(火)	
	9月分	10月2日(水)	
	10月分	11月5日(火)	
	11月分	12月3日(火)	
	12月分	1月7日(火)	
	令和7年	1月分	2月4日(火)
		2月分	3月4日(火)
		3月分	4月2日(水)

令和5年度 就業報告提出日・配分金振込日

就業月	就業報告提出締切日	配分金振込日
令和6年	1月分	2月2日(金)
	2月分	3月4日(月)
	3月分	4月2日(火)

令和5年度 会費の納入について

年度会費は、毎年9月末までに納めていただくことになっています。

4月に働いた会員の方については、4月分の配分金(5月20日振込)より会費分1,000円を差し引かせていただきました。

その他の会員の方については、6月下旬頃に令和5年度会費の納入通知をお送りし、納入をお願いいたしました。まだお済みでない方は、至急納入をお願いします。

※定款で1年以上会費を滞納した場合は、会員の資格を喪失(退会)しますので、ご注意ください。

配分金支払証明書の送付について

令和5年に就業された会員のみなさまには、令和6年1月下旬に配分金支払証明書を圧着ハガキにてお送りさせていただきますので、確定申告される方はこちらをご利用ください。

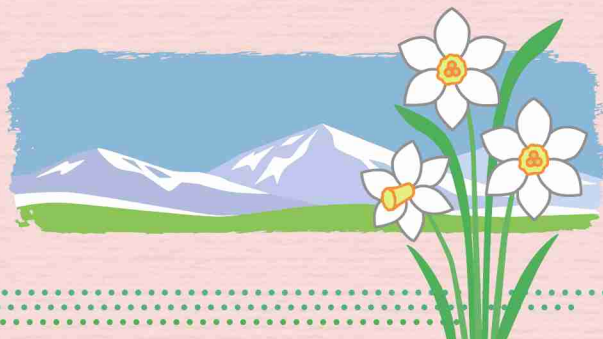

会員数の増減集計

(令和5年9月1日～12月31日)

	男性	女性	合計
新入会員	58名	60名	118名
退会会員	9名	8名	17名
会員数合計	令和4年12月末 1,249名	令和5年12月末 1,404名	昨年比 12.4%増

今年も引き続き、「新規会員入会キャンペーン」実施中です!
また、ご紹介いただいた方にも素敵なプレゼントを差し上げています!

メールアドレスの登録をよろしくお願いいたします

情報配信メールでご紹介したお仕事では、募集定員を大きく上まわる反響をいただきました。今後も Smile to Smile 及び情報配信メールを活用したお仕事情報を発信していきます。新たに登録を希望される方は事務局までご連絡ください。

情報配信メール



スマートフォン パソコン ガラケー

できること 仕事の募集メールや申し込み、緊急・災害時の情報受信等

登録会員数 **729名**※

スマイル to スマイル Smile to Smile



スマートフォン パソコン

できること ①仕事の申し込み
②配分金明細の確認
③情報の閲覧

登録会員数 **617名**※

※令和5年12月31日時点

公益社団法人
文京区シルバー人材センター

〒112-0003
東京都文京区春日1丁目16番21号 シビックセンター(文京区役所)4階
TEL:03(3814)9248
FAX:03(3811)9100

文京区シルバー人材センターHP →

